



Плазменный аппарат,
основанный на микротоковой терапии

GZEL

VBG-COSMETIC

- Что такое GZEL?
- Что такое плазма?
- Спецификации GZEL / Конфигурация
- Описание насадок GZEL
- Процесс работы насадок
- GZEL Инструкция по использованию
- Меры предосторожности GZEL
- Результаты процедур
- Сертификация



Что такое GZEL?



< GZEL >

МЕДИЦИНСКОЕ УСТРОЙСТВО НИЗКОГО НАПРЯЖЕНИЯ

С применением различных насадок, данный аппарат позволяет проводить всевозможные процедуры в зависимости от свойств насадок

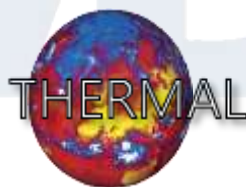

G

+

=

CELL

GZEL

Что такое GZEL?



Более высокий и безопасный уровень мощности и частоты,

Мягкое специальное покрытие корпуса придаёт красивый вид аппарату

Детали и все насадки изготовлены из безвредного материала (нержавеющая сталь sus316)

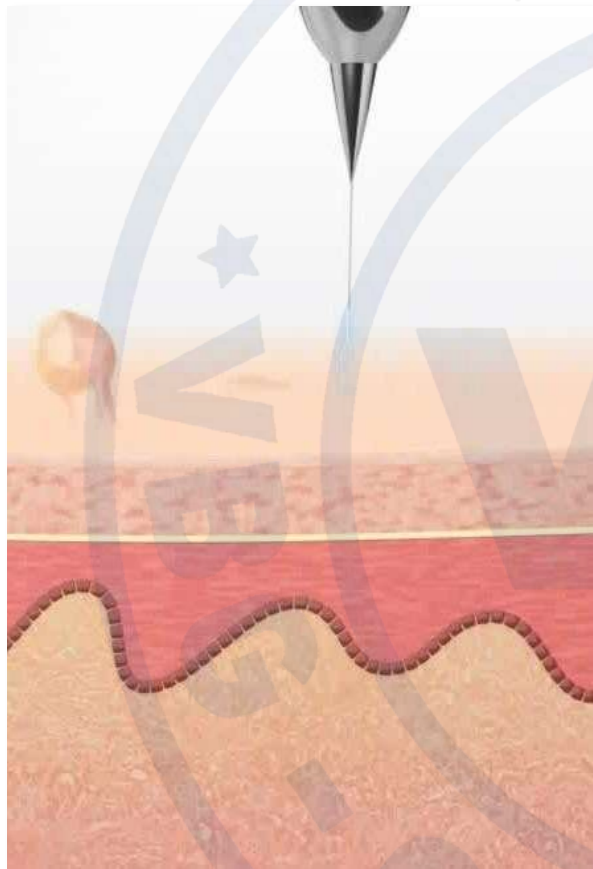

При использовании насадки плазменного типа, кожа испаряет влагу в результате действия высокочастотного тока, тем самым происходит эффект сублимации. Насадка аппарата не касается кожи.

Плазма широко используется за рубежом.

<Plasma Effect>

Безопасность плазмы

Согласно исследованию клеточной биологии, проведенной в Мюнхенском техническом университете Германии, эффекты плазмы работают по-разному между бактериями и клетками человека.

Плазма может иметь фатальный эффект для бактерий, однако соответствующее стимулирование может помочь процессу регенерации для клеток человека.



〈Технический университет г.Мюнхен, Германия〉

Спецификации GZEL/ Конфигурация



Технические характеристики	Тип устройства	Mini monsterGZEL
	Потребляемая мощность (входная)	AC110~220V, 60hz
	Выходная мощность	DC5V2A
	Параметры устройства/вес	157X25X25mm/ 50g
	Размер упаковки/вес	220X150X82mm/ 800g

Состав товара	Устройство	1EA
	Плазменные насадки	20EA
	Фракционные насадки	2EA
	Термальные насадки	2EA
	Переносной чехол	1EA
	Адаптер	1EA
	Руководство по использованию	1EA

Состав:

- Аппарат
- Насадки плазменного типа 10 шт
- Стандартные насадки 10шт
- Насадки фракционного типа 1 шт
- Термальные насадки 1 шт
- Мини насадки 30 шт
- Футляр



- Насадки плазменного типа 10 шт
- Стандартные насадки 10шт
- Насадки фракционного типа 1 шт
- Термальные насадки 1 шт
- Мини насадки 30 шт

Характеристики плазменных насадок

При использовании Plasma tip, в тканях кожного покрова возникает небольшая плазменная искра, которая термально воздействует на поверхность кожи, тем самым максимизируя воздействие на малую область при минимизации побочного действия на окружающую ткань.

Может применяться для лечения многих проблем кожи, таких как родинки, синингома, бородавки, милиум, неглубокие татуировки, возрастные пятна и др.



Показания



Характеристика стандартных насадок

Одновременно используется тонкая плазменная искра и тепловая энергия, что вызывает стерилизацию и регенерацию поверхности кожи без рубцов. Может применяться для лечения многих проблем к ожи, таких как родинки, сирингома, бородавки, милиум, неглубокие татуировки, возрастные пятна и др.



Показания

Выдавленные прыщи

Прыщи

Двойное веко

Верхнее веко

Нижнее веко

Шрамы

Характеристика насадок фракционного типа



Fractional tip стимулирует кожу, создавая большое количество маленьких зон термального воздействия на поверхность кожи, не оказывая влияния на ткань клеток кожи

Его можно использовать для лечения многих проблем с кожей, таких как угри, шрамы, мелкие морщины, поры, при лечении кожи лица, подтяжки верхнего и нижнего века, лифтинга бровей и др.

Кроме того, можно вводить различные полезные растворы глубоко в кожу через маленькие невидимые для глаз «отверстия».



Показания

Мелкие морщинки

Шрамы

Поры

Лифтинг

Верхнее веко

Нижнее веко

Характеристика термальных насадок

Thermal tip использует микротоки для передачи тепла глубоко в кожу без боли, способствуя регенерации кожи.

Может применяться при мелких морщинах, для лифтинга, сужения пор, подтяжки кожи, введения полезного раствора и т.д.

Эффект TDDS: частотные микротоки обладают отличным эффектом для глубокого впитывания раствора в кожу.



Показания

Подтягивание
кожи

Лифтинг

Мелкие
морщинки

Поры

Процесс работы плазменной насадки

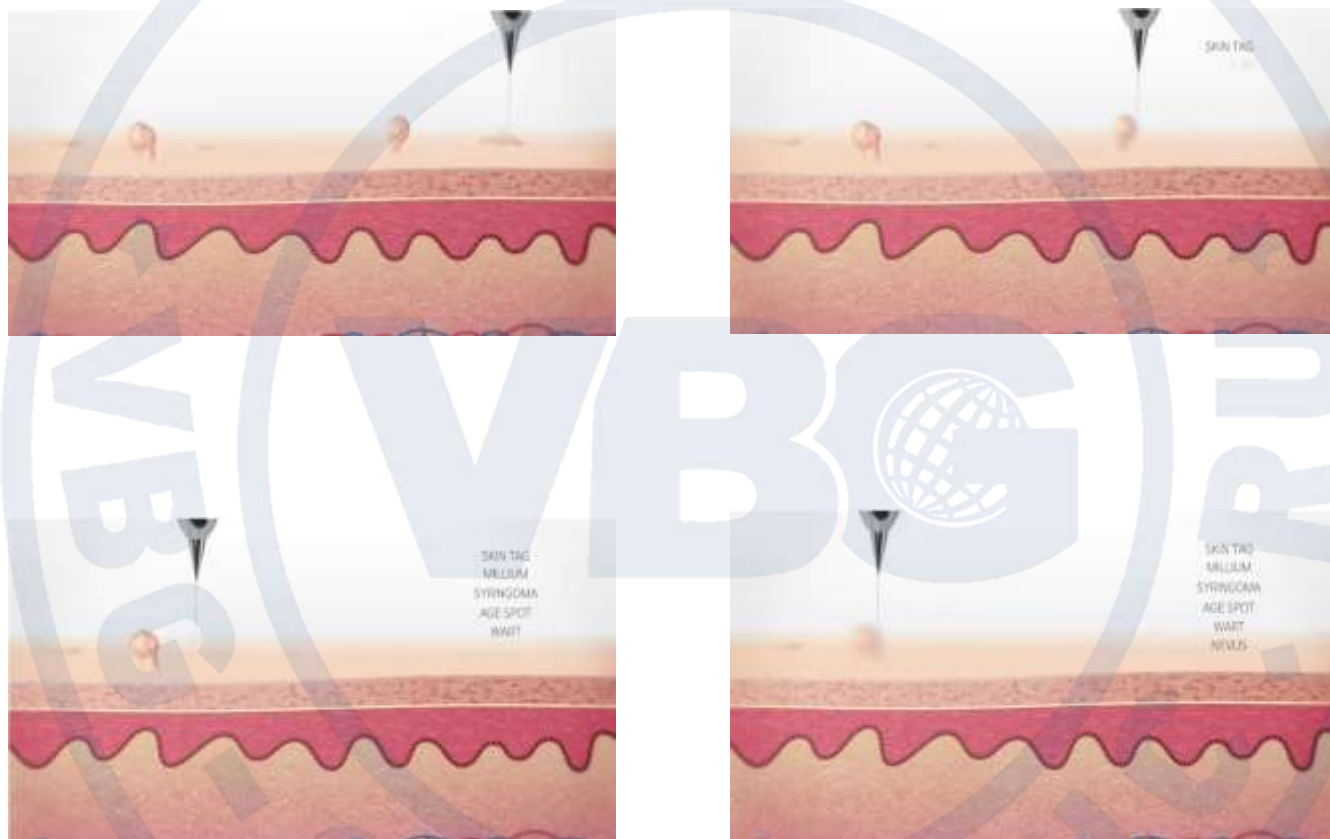

Процесс работы стандартной насадки

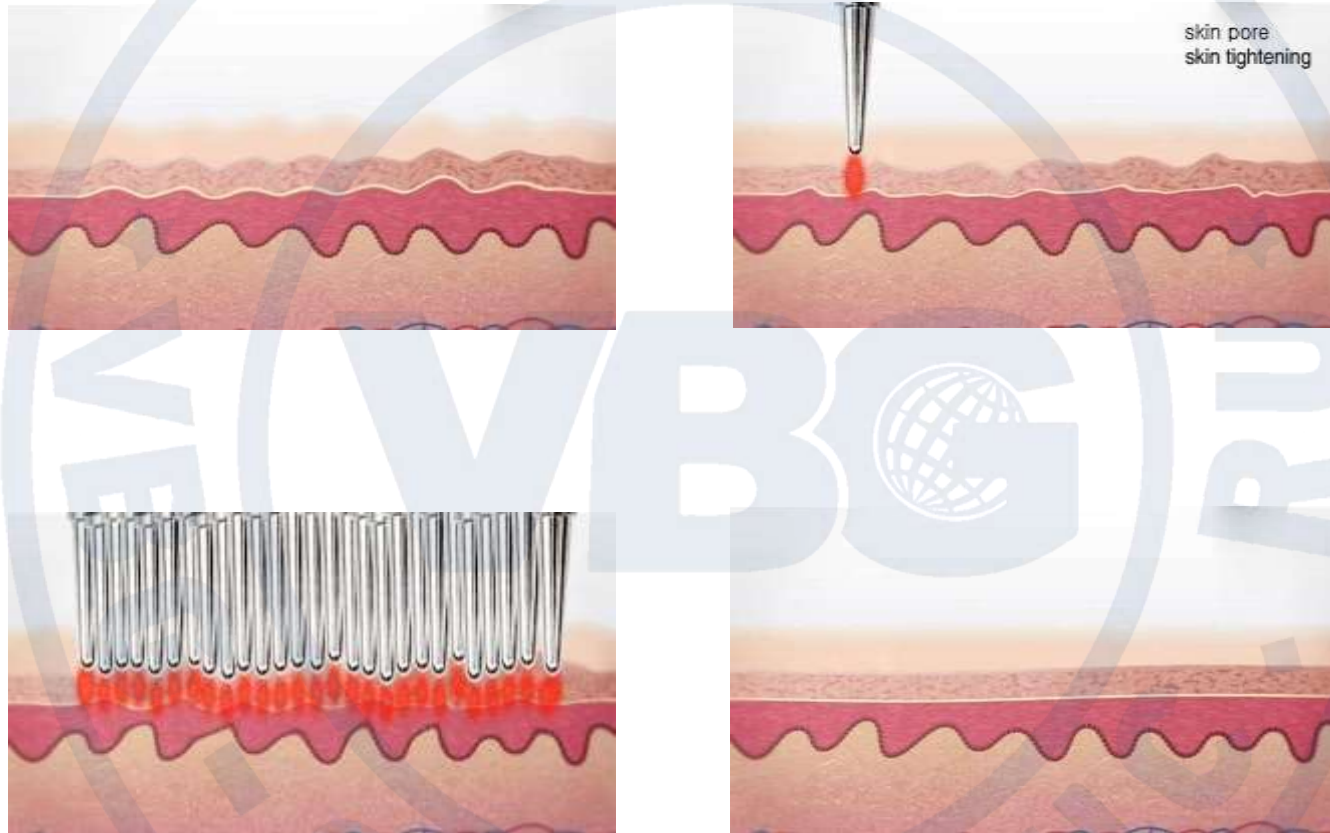

오리지널 팁 진행 과정

VBG-COSMETIC

Процесс работы насадкой фракционного типа

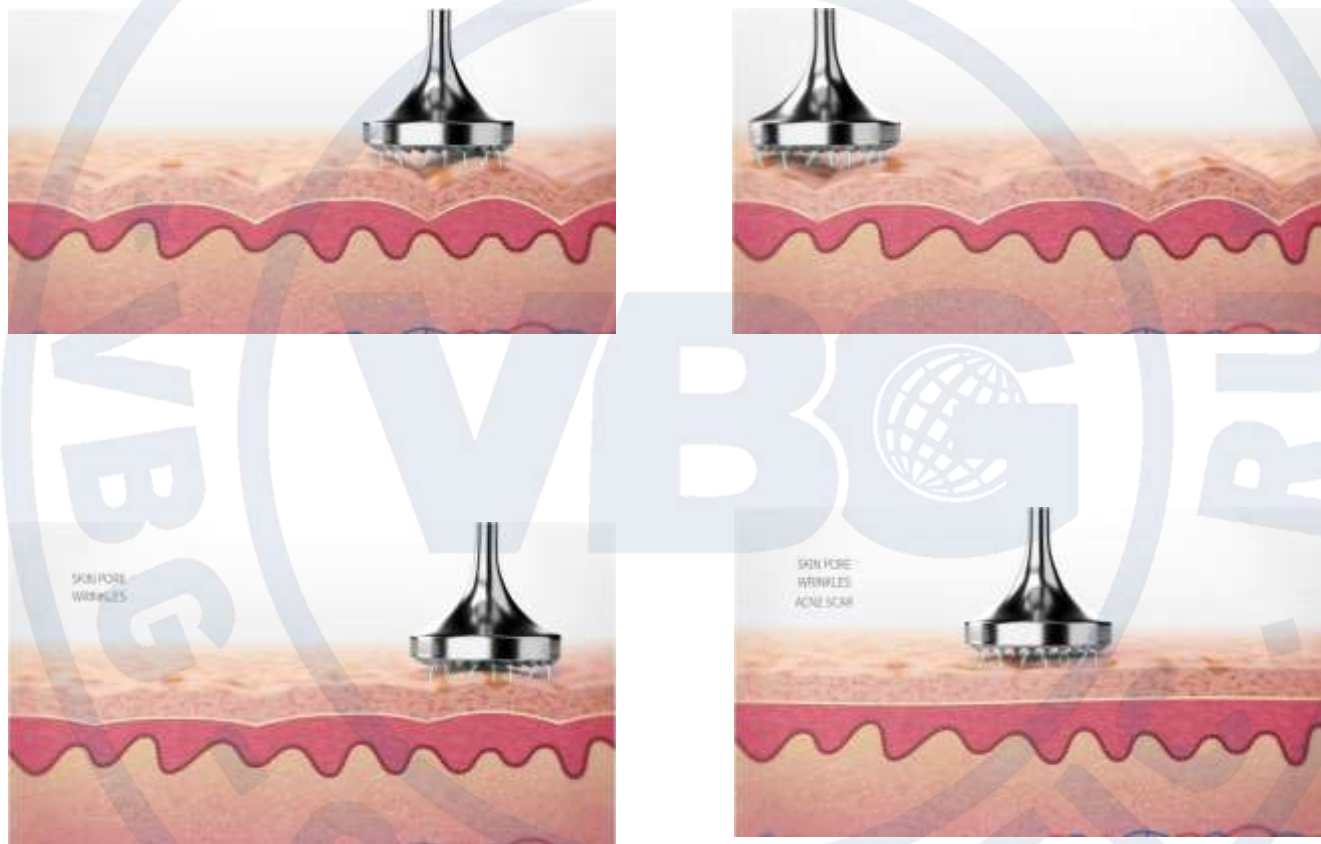

Процесс работы термального эффекта

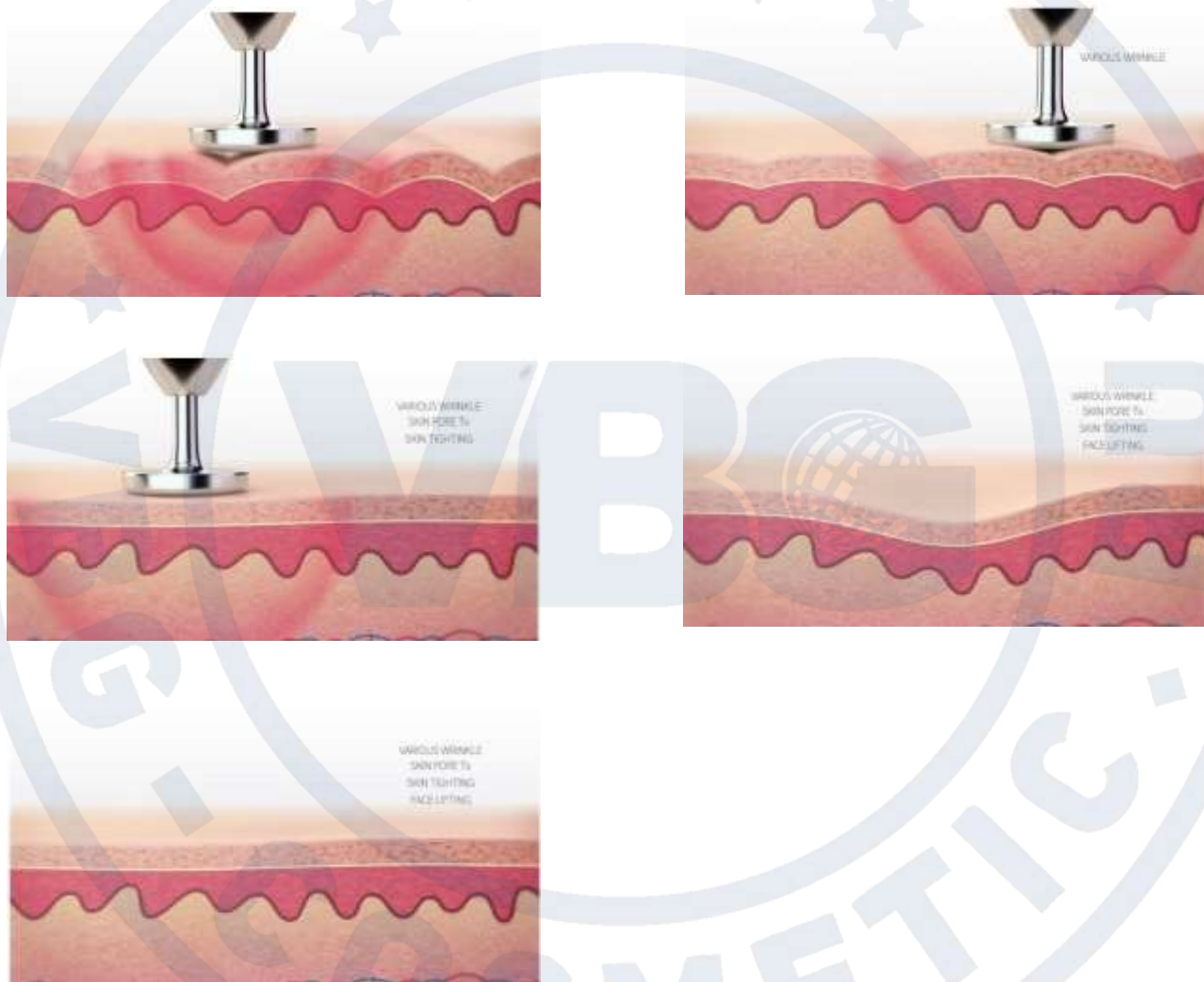

Инструкция по использованию GZEL



1. Прикрепите насадку (Tip) к устройству.
2. Подсоедините адаптор питания к устройству.
3. Нажмите кнопку 'On/off' и удерживайте в течение нескольких секунд.
4. Установите мощность(power) и частоту (frequency).
5. Снова нажмите 'on', когда 'power' мигает, то устройство готово к использованию.
6. При нажатии и удерживании кнопки 'Shot' устройство работает, при отпускании-отключается.
7. После использования нажмите 'on' и удерживайте , чтобы отключить питание.
8. Проводя процедуру не держите насадку(tip) на одном месте, двигайте слева направо
9. Не делайте процедуру долго за 1 раз, процедуру следует выполнять недолго по несколько раз.
10. Для начинающих рекомендуется попрактиковаться на фруктах.



Меры предосторожности **GZEL**

- * В течение 3х дней после процедуры запрещается находиться под воздействием прямых солнечных лучей и посещать сауну.
- * Если появилась корочка постарайтесь, чтобы она не оторвалась.
- * Если Вы делали процедуру на верхнем веке или лифтинг, приложите пакет со льдом, чтобы снизить температуру (от 30 минут до 1-2 часов в зависимости от состояния)
- * Старайтесь не трогать корочку. Если намеренно убрать корочку, то может остаться шрам.
- * Если участок поражения глубокий, не нужно делать процедуру за 1 раз в течение длительного времени, лучше повторите процедуру несколько раз с перерывами.
- * Проводя процедуру, не задерживайтесь только на одном месте, постоянно двигайте устройство.
- * Используйте насадку в течение короткого времени по несколько раз.
- * При воздействии устройством на одной месте глубина участка увеличивается, из-за чего может образоваться шрам.
- * Чрезмерные процедуры вредны, поэтому проводите их в соответствии с состоянием кожи
- * Следите за тем, чтобы насадки были всегда чистыми

Фото результат: Акне



До

После

VBG-COSMETIC

Фото результат: Акне



До

После

Фото результат: Акне



До



После

Фото результат: Акне



Сразу после процедуры

День 3

После 1 недели

Фотографии процедур: бородавка



Фотографии процедур: бородавка



Фотографи процедур: бородавка

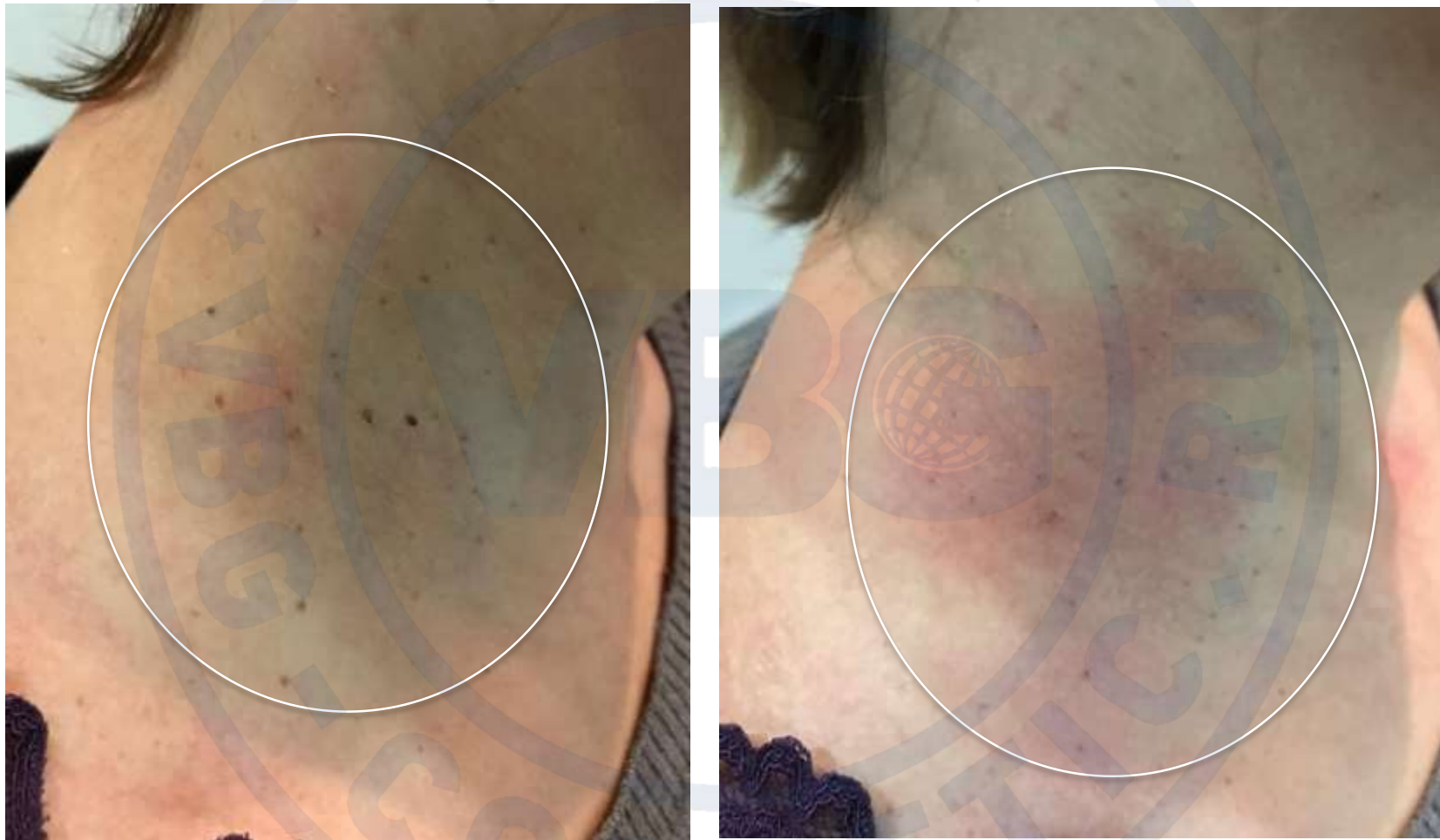

VBG-COSMETIC

Фото результат: Пятна

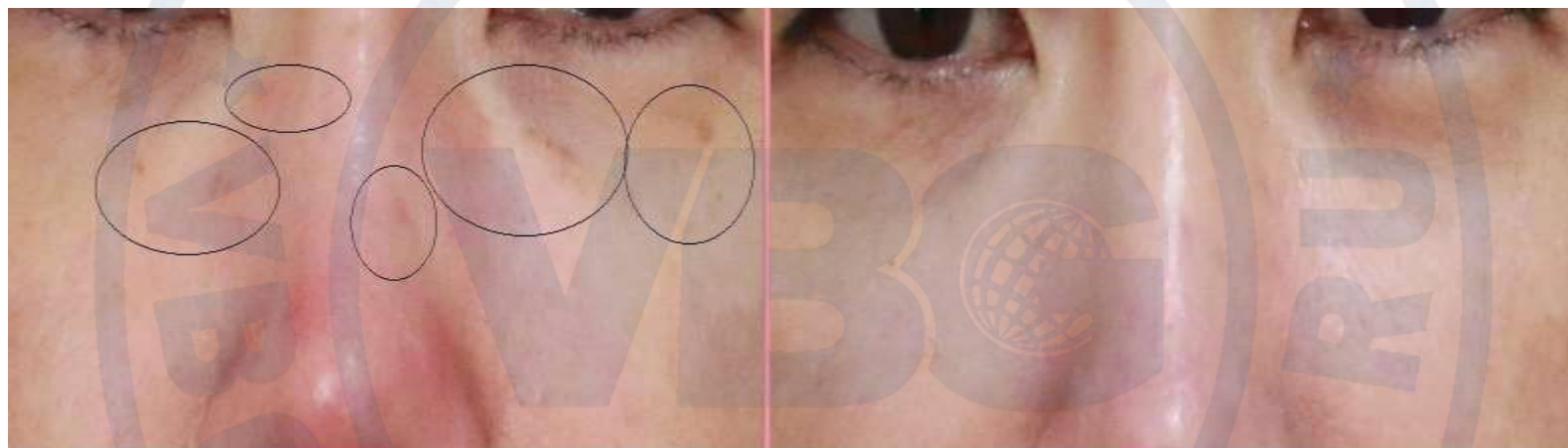

До процедуры

После процедуры

Фото результат: нависшие веки, верхнее веко



VBG-COSMETIC

Фото результат : Второе веко, верхнее веко

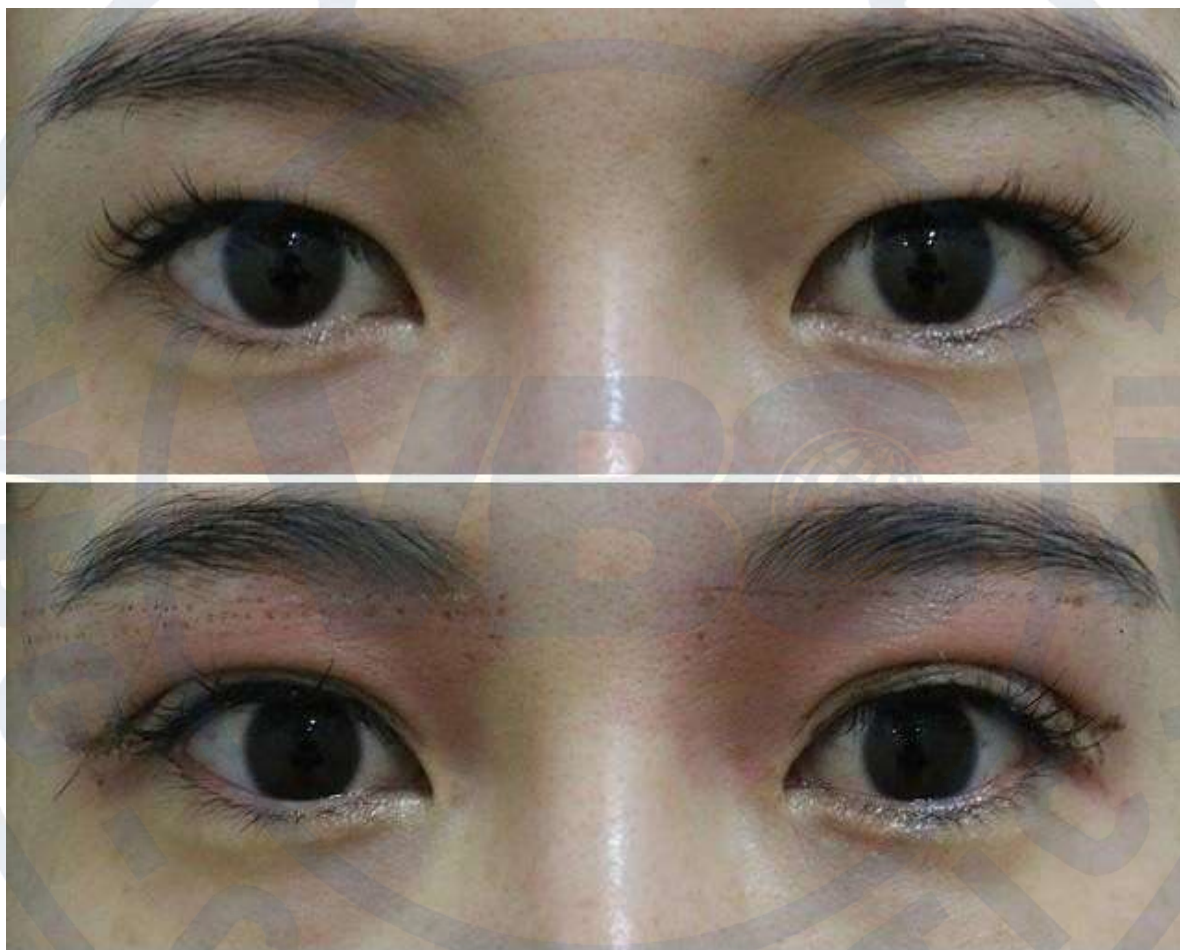

Сразу после процедуры

VBG-COSMETIC

Фото результат : Двойное веко



После 6 дней

VBG-COSMETIC

Благодарим за внимание!



ООО «Восток Бизнес Групп»

Адрес: г. Москва, Бизнес-парк «Румянцево» 22-й км
Киевского шоссе, ДВЛД4, стр.2, корпус Г, оф.509

Тел. 8 (800) 222-03-94

Тел. +7 (495) 532-03-23

(Прием звонков с 9-00 до 18-00)

Сайт vbg-cosmetic.ru

VBG-COSMETIC